Ассаламу гІалайкум!

Ахихъан

Газета бахъизе байбихьана 1937 с.

Унсоколо районалъул газета «Садовод»

sadovoduns@yandex.ru

№2 (7194) 15 январь Рузман 2016 сон. Газета биччала моцIида жаниб 4 нухалъ. Багьа 7 гъурущ

ЦIияб соналъул тIоцебесеб совещание

12 январалда района лъул БетIерас тIобитIана гьаб соналда тIоцебесеб аппараталъулаб совешание. Гьенир гIахьаллъана цогидал структурабазул нухмалъулелги.

20I5 соналъул хIалтIул хIасилалги гьарун района лъул бетIерас кIвар кьуна гьаб соналда цере чIарал масъалабазда. Бихьизабуна праздникалъулал къоязда пашманал ишал районалда ккечIин, электросетазул ккун букIанин авариялъулаб лъугьа-бахъин, гьеб хехгого лъугIизабунин.

Данделъиялда аслияблъун букIана райадминистрациялъул финансазулгун экономикаялъул суалазда хурхун районалъул бетIерасул зам. Сиражудин АрулмухIамадовасул администрациялда жаниб структураялъулал хиса-басиял гьариялда хурхараб суал. Гьел росизе руго районалъул Собраниялъул балагьиялде,-ян бихьизабуна гьес..

Гьединго аппараталъулаб совешаниялда гьоркьор лъуна цогидалги районалъул гIумроялда хурхарал суалал; гьел рукIана МахIачхъалаялда тIобитIизе бугеб гIолилазул форумалда, бачIунеб анкьалда районалда тIобитIизе бугеб г1ат1идаб антитеррористическияб комиссиялъул данделъиялда ва цогидалги тадбиразда хурхун.

Аппараталъул совещаниялда подразделениязул нухмалъулезе кьуна гьезул хIалтIуда хурхарал тIадкъаял. ХIасилал гьарулаго ГI. НурмухIамадовас тIадчIей гьабуна гьоркьор лъурал суалал тIуразариялъул хадусеб х1алт1уе бугеб к1варалда.

Райадминистрациялъул пресс-хъулухъ.

ЦIорол Дадал баркиял ва шаржал

Майданское росдал МУПалъул нухмалъулев М-ХI. Имангъазалиевасухъе

БетIералда рекъон кверал хIалтIани
МагIишат лъугьунеб, дуца рагьана.
ГIи-боцIигун ахал, бахча ва ччугIа
Дуца гIадамазе чIезе гьабуна.
Гьале мисалалъе, меседилаб квер
Халкъалъе пайдаяв, рукъалъе цIакъав,
ТалихIги баркатги, щибаб къоялъго
ТIаса къотIугеги, дур, МУПалдаса.

Пенсионнияб фондалъул коллективалъухъе

Херлъарал, гIажизал гIадамал цIунун
Кинабго гьабулеб коллективалде,
ЦIияб сон баркараб, сахлъи гьарараб
ГьитIинабго кагъат почалда лъезин.
ГIадамал разияб гIумро тIамуни,
ТIаде щолеб баркат камуларелъул,
Аллагьги разилъун, квекIенал лъугIун
Рохалида щваги, нужей, ЦIияб сон!

ЖКХялъул ва СКХялъул нухмалъулезухъе

РукIа-рахъиналъе шартIалги гIуцIун
ГIумро гьабиялъе бигьалъаби кьун,
ГIадамазул яшав берцин гьабулел
Баркула ракI-ракIалъ, тIаде щвараб сон.
РацIцIалъи-сахлъи,-ян БетIерги вугин
КIочон тунцин гьечIищ нужеда кIкIалал,
Культура-лъаялде ахIулел ругин
Щвалде щунго бугищ, гьабулеб хъулухъ?
Лъинал гьечIел иццал гIемерлъун руго,
ГIадлу гьечIеб мусор лъугIулеб гьечIо,
Гьеб рахъалде кIвар кьун, хIалтIи гIуцIизе
Сахлъигун бажари, гьарула нужей.

2016 -ЦIадулаб (БагIараб) Обезьяналъул сон

(Кинал сайгъаталдай нилъее гьелъ хIадурун ругел?)

<u>20I6 соналъе цебехъанлъи гьабизе буго ЦIадулаб (БагIараб) Обезьяналъ. Астрологическияб прогнозалда рекъон гьеб тIаде щвезе буго 20I6 соналъул 8 февралалда. ЛъикIал хиса-басиязда цадахъго гьелъулъ рукIине руго гIемерал захIмалъабиги. ГIемер хIалтIизе, хьвадизе ва кинабго ахIвал-хIалалъул бакьулъ рукIине ккезе руго нилъ.</u>

<u>Астрологическияб прогноз</u>

РагIа-ракьанде щварал хиса-басиял ккезе руго киналго бутIабазда. Жибго обезьянаги бугелъул цо хIалалда чIолареб, жигараб, натураялъул ра хъалъ камилаб х1айван. Руго гIемерал лахIзатал бербалагьиялдаса рорчIизе бегьуларел. ЦIикIкIараб кIвар кьезе ккола цIилъабазде, харбазде. Гьелъул кIудияб кIвар букIине буго гIумро гьабиялъе. Кинабго жоялда гъорлъ рукIа, гьелъ гьабулелъе квербакъизе буго.

Обезьяналъе бокьула кинабго жо жинцаго жиндиего бокьухъе гьабизе. Амма гIемерисеб жо гьелъие бокьухъеги букIине гьечIо. 20I6 соналъе гьаризе ккола букIинеселъе планал. ГIемерисел гьел гIумроялде рахъине руго. Гьелъие гIоло кидаго рукIине ккола карачелазулъ, гIодобе биччараб бакIалдасан лъедей гуреб. Обезьяна

лъул хIурмат гьабизе, гьелъие баркала загьир гьабизе ккола киналго лахIзатазулъ. Гьедин гьабуни нужее битI ккезе буго.

ЛъагIел букIине буго киналго ишазулъ интересаб. ЛъагIалил символ – обезьяна батIа гьабула гIакълу буголъиялъ, пикро цебе тIураб букIиналъ, кигIанго гьеб жиндиргояб ккураб бугониги. Жакъа обезьяна лъикIаб бугониги, метер рагъулаб, квешабги букIине бегьула. Гьеб буго хIасратазул цIураб, хIаракатаб. ЦIадуца хинлъизари гуребги секундалда жаниб кинабго бухIун лъезеги бегьуле лъул.

<u>Гьаб соналъ</u> цо гьабулеб ишалъе кьучI лъуни, обезьяналъ нужее кумек гьабила. Чияда божун чIечIого нужецаго тIубазабе, дагьалго захIмалъаби дандчIвала, амма гьабулеб иш рехун течIони хIасил ккела. Обезьяналъ хIехьоларо захIмалъабазукьа хIинкъулел.

У, руго гьелъул хасиятазулъ гIоларел рахъал. 20I6 соналъ гьеб букIине бегьула тIадагьаб, сихIираб ва жибго жиндаго божараб особалъун.

<u>РукIина чIахIиял хиса-басиял</u> – политикияб гIумроялъулъ. ГIемерисел чIахIиял пачалихъазда ккела гьел. Арал обезьяналъул саназдаги ккана хиса-басиял. Гьел рукIана I956, I968, 1992 ва 2004 саназда. Гьаб списокалъул тIоцебесеб сонги букIана высокоснияб (Хрушевасул оттепель). Гьаб соналъулги гьелъулги руго релъен-хъваял. Гьединаб буго символиказул ва х1айваназул рахъалъ астрологи ческияб прогноз.

ТалихIаб батаги нилъее 20I6 сон!

Арал къоязда эркенаб гугариялъул рахъалъ Россиялъулго чемпионат тIобитIана Каспийск шагьаралда ГI. ГIалиевасул цIаралда бугеб спортивияб КIалгIаялда. Гьеб ишалъе кIудияб хIадурлъи гьабун букIана рес публикаялда ва Россиялъулго гIадамазул кIудияб интересгун ана къецал.

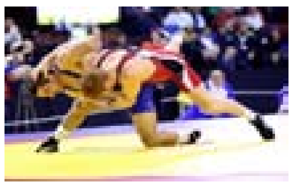

Экстремизм-терроризм

Интернеталдасан экстремизмалъе гIоло - судалде

ГьабсагIаталда цо-цо гIадамаз Интернет кутакалда хIалтIизабулеб буго гIолилазул психикаялда тIад кутакалда асар гьабулел материалал лъеялъе. Гьеб ккола гьединал мурадазе г1оло интернет хIалтIизабуразе репрессивияб хасияталъул ва жеги кьварараб закон хвезабиялъе гIоло жавабчилъиялде ахIулеб иш. Гьелъул хIакъалъулъ бицунеб буго РДялъул прокуратураялъул республикаялъулаб ведомствалъул нухмалъулесул зам. ГIабдулхIамид ХIамидовас.

- 20I5 соналда жаниб республикаялъул прокуратураялъул органаз Интернеталъул хъвай-хъаг1аязда 429 закон хвезабиялъул хIужа хIатинабуна. Гьел лъугIизариялъе судалде битIун буго I4 экстремистлъиялъулаб хасияталъул материал рукIин загьир гьабурал гIарзаби, гьезухъ балагьулел руго. ЦIех-рехазул органазде ритIун руго 20 материал. Гьезул 11 чIезабун буго экстремистиябгун терроризмалъул хасияталъулаблъун.

Россиялъул Федерациялъул Генералияв прокурорасухъе битIун буго 237 батIи-батIиял информационниял ресурсазда рахьарал экстремизмалде, терроризмалде ахIулел материалал.

- РФялъул УКялъул законалда рекъон Интернеталдасан экстремизм-терроризм тIибитIизабиялъе пропаганда гьабулезе кинаб тамихI букIине бугеб?

- Интернеталдасан экстремисткияб информация тIибитIизаби ккола уголовнияб кьагIидаялъ жавабчилъиялде ахIулеб иш, гьединлъидал гIола гьитIинабго «Лайк»-цIайи яги рахъ кквей гьабуниги. Гьедин гIадамал Интернеталдасан экстремизмалде ахIулел ругони хIалтIизе кьотIула яги щуго соналъ туснахъалда тIамула.

20I5 соналъул июлалда Интернеталдасан тIобитIараб мориторингалъул хIасилазда рекъон къватIиб чIвазабуна «Деклорация группировки «Исламское государство Ирана и Левана»,-абураб цIаралда гьоркь бахъараб гIемераб материал. Гьезулъ руго «О противодействие экстремистской деятельности»,-абураб РФялъул законалъул I статья хвезабиялъул хIужаби.

Гьединго тIатана Интернеталдасан хасал миллаталъул гIадамазде рокьукълъи бижизабиялъулхIужаби.ИнтернетхIалтIизабулев саназде вахинчIев пайда босулес «О, Аллах, помоги муджахедам!,-абураб щIаралда гьоркь динияб асаралъул кумекалдалъун гIадамал ахIулел руго экстремизмалде. Судалъул хIукмуялда рекъон гьев условно кIиго соналъ жанив лъуна ва 40000 гъурущ гIакIа бахъана. КъватIиб чIвазабуна социалияб сеталда букIараб диналда хурхун цоцаздехун рихин тIибитIизабулеб видеоматериалги. Гьелда тIадги хIалтIи гьабулеб буго.

- СМИяздасан экстремизмалъул идеял тIиритIизарулезда данде прокуратураялъ кинал хIалтIаби гьаризе ругел?

-Республикаялъул прокуратураялъул хIалтIулъ гьеб рахъ бищунго цебетIураблъун буго. Кидаго хIалтIизабулеб букIуна СМИязул мориторинг, хал гьабула щибаб материалалъул, экстремизм-терроризмалде гIадамал ахIулел материалазда хурхун гьарула уголовниял делаби.

Гьелъул хIасилалда РДялъул печаталъул ва информациялъул министерствагун цадахъ рекъон къватIир чIвазаруна федералияб списокалде росарал экстремистлъиялъул материалал ругеб I00 сайт. Гьезул халгьабиязул хIакъалъулъ материалал кьун руго Роскомнадзоралде. Законалда ре кьон гьединал интернет-ресурсал Генпрокуратураялъул запросалда рекъон судго гьабичIого кьала.

Арсен МОЛЛАЕВ.
«Дагестанская правда» газета.

Россиялъул печаталъул Къогун!

ХIурматиял печаталъул хIалтIухъаби, штаталда ругел ва гьечIел журналистал! Депутатазул Собраниялъ ва дирго рахъалъ ракI-ракIалъ баркула нужеда профессионалияб праздник – Россиялъул печаталъул Къо. Гьеб гьайбатаб праздникалъ пайдаяб захIматалъе цолъизарула нилъ, цогояб информационнияб сверухълъиялъул кумекалдалъун халкъалда цебе лъола гIамал-хасияталъул гIорхъаби, лъугьинабула цIубараб общественнияб пикро. Нужер кумекалдалъун Унсоколо районалъул щивав чиясе рес буго районалда лъугьа-ба хъунелъул ахIвал-хIал лъазе.

Нужеца щибаб кьойилго кIудияб жавабчилъи тIаде босула щибаб къватIибе кьураб рагIиялъул, кидаго ва намус бацIцIадго цебе бачуна профессионалияб махщел. Божарав вуго хадубккунги властаълулги халкъияб информациялъул алатазулги цоцада данде кколеб хIалтIи букIинилан, щайгурелъул нилъер цо мурад буго – район цебе бачин.

ГIемерал соназ печаталда рухIалда барахщичIого хIалтIарал ветераназе ракI-ракIалъулаб баркала. ЦIияб гIелалъул тIадаб налъилъун ккола нужер хIалтIул хIалбихьи ва щула гьарурал гIадатал цIуни ва гIемер гьари.

ХIурматиял халкъияб информациялъул алатазул хIалтIухъаби! Цойги нухалъ ракI-ракIалъ баркула нужеда нужер гьайбатаб махщалил праздник, гьарула творческиял мурадал гIумроялде рахьин. Биччанте нужер цIалдолезул аудиториялъул нужеде буге рокьи ва божилъи борхизе, щулалъизе, цIалдолезда жаниб бегIераб пероялъун нужер махщел жеги роц1ине.

ГI. НУРМУХIАМАДОВ,
«Унсоколо район» МОялъул бетIер

ВТБ Медицинское страхование на страже здоровья гражданина и прав пациента

В Конституции РФ закреплено право граждан на получение бесплатной, доступной, гарантированной медицинской помощи, оказанной в учреждениях здравоохранения. Закон РФ № 326 от 29 ноября 2010 г. «Об обязательном медицинском страховании граждан РФ», обеспечивает конституционное право граждан на получение доступной и качественной медицинской помощи, предоставляемой за счет средств ОМС в объеме и на условиях, соответствующих программам ОМС.

Согласно этому закону, застрахованные имеют право выбора не только лечебного учреждения и лечащего врача, но и страховой медицинской организации. «Закон усилил ответственность медицинских учреждений за некачественное оказание медпомощи, незаконное взимание денежных средств с гарантированных государством бесплатных медицинских услуг, отказ в оказании медицинской помощи и другие нарушения,- прокомментировал Махмудилаев Магомед Саидович, руководитель территориального отдела страхования Унцукульского района, филиала ВТБ Медицинское страхование. Закон создает условия, когда застрахованным по ОМС заинтересованны и страховая медицинская компания, и медицинская организация (лечебные учреждения). Пациенты теперь сами решают, где лучше лечится-бесплатные медицинские услуги теперь можно получить и в частных медицинских организациях.

Основная идея нового закона – человек становится главным элементом системы ОМС. Права граждан в системе ОМС определены согласно «Программе государственных гарантий оказания РФ бесплатной медицинской помощи».

На территории Унцукульского района права и законные интересы граждан защищает компания ВТБ Медицинское страхование. «Вы можете обращаться в страховую медицинскую организацию со всеми претензиями и жалобами на медицинское обеспечение, как при амбулаторном лечении, так и при стационарном лечении в районной больнице и при посещении указанных выше медицинских организаций – рассказал Магомед Махмудилаев, руководитель отдела ВТБ Медицинское страхование в Унцукульском районе.

Магомед Саидович уточнил, что причинами для обращения в страховую компанию являются:

* отказ больному в выборе лечебного учреждения для прохождения обследования или лечения;
* несогласие с организацией работы лечебного учреждения;
* несогласия с санитарно-гигиеническим состоянием медицинской организации;
* несогласие с качеством лечения, обследования и проводимыми процедурами;
* несогласие с лекарственным обеспечением;
* недовольство качеством и количеством питания при стационарном лечении;
* отказ в медицинской помощи;
* взимание денежных средств за медицинскую помощь по программам ОМС;
* несогласие сервисными услугами (отсутствие холодной и горячей воды, больничного белья, условия для кормления и т. д.);
* другие причины.

При обращении в лечебное учреждение гражданин обязательно должен предъявить полис медицинского страхования. Полис (медицинская страховка) подтверждает Ваше право на получение бесплатной медицинской помощи в медицинских организациях, входящих в систему ОМС. Медицинский полис действует на всей территории Российской Федерации и любой отказ в медицинской помощи недопустим. Полис является документом, подтверждающим, что оплату за оказанные медицинские услуги (операции, лечение, обследование и т. д.) осуществляет медицинская страховая компания.

«При возникновении вопросов, связанных с качеством медобслуживания в медицинских организациях нашего района или при предложении заплатить за обследование и лечение, не спешите платить, - напоминает Магомед Махмудилаев. Сначала позвоните в страховую компанию, уточните правомерность требований. Если Вы уже заплатили за услуги, сохраните любые документы, подтверждающие оплату, и обратитесь за консультацией в ВТБ Медицинское страхование. **Мы работаем в поселке Шамилькала, здание межрайонной многопрофильной больницы. Приходите, мы всегда рады Вам помочь»!**

Баркула шапакъат!

РДялъул гIолилазда гьоркьоб хIалтIи гьабиялъул Министерствалъ лъикIаб къимат кьуна «Прорыв – 2015» номинациялда районалъул гIолилазда гьоркьоб гьабураб лъикIаб хIалтIухъ «Унсоколо районалъул гIолилал»,-абураб общественнияб организациялъул председатель Шамиль ГIабдулхIажиевасе. Гьев «РухIиябгун гIамал-хасияталъул тарбия кьеялъул рахъалъ гьабураб хIалтIиялъе гIоло», вахьана Министерствалъул премиялъул лауреатлъун. Баркула, Ш. ГIабдулхIажиевасда шапакъат ва ЦIияб сон. Сахлъи, рохел, дуе!

Приложение № 18
к Решению Собрания депутатов Унцукульского района «О внесение изменений в Решение «О бюджете МО «Унцукульский район» на 2015 г. и плановый период 2016-2017 гг. от 18 апреля 2015 года №142» №6 от «23 « октября 2015 г.

РАСПРЕДЕЛЕНИЕ
БЮДЖЕТНЫХ АССИГНОВАНИЙ ПО ВИДАМ ДОХОДОВ И ПО ПОЛУЧАТЕЛЯМ СРЕДСТВ РАЙОННОГО БЮДЖЕТА УНЦУКУЛЬСКОГО РАЙОНА НА 2015 Г.

Наименование показателя	Вед Рз ПР ЦСР ВР ЭКР	План утвержденный	План уточненный	отклонение
I. ВСЕГО ДОХОДОВ 2015 года:		597 330,400	603 327,521	5 997,121
1. СОБСТВЕННЫЕ ДОХОДЫ РАЙОНА:	**000 1 00 00000 00 0000 000**	56 979,000	56 979,000	0,000
2. БЕЗВОЗМ. ПОСТУПЛЕНИЯ:	**000 2 00 00000 00 0000 000**	540 351,400	546 348,521	5 997,121
- дотации	000 2 02 01000 00 0000 151	87 138,000	87 138,000	0,000
- субсидии	000 2 02 02000 00 0000 151	16 099,162	20 750,164	4 651,002
- субвенции	000 2 02 03000 00 0000 151	429 084,900	430 381,019	1 296,119
- иные межбюджетные трансферты	001 2 02 04000 00 0000 151	8 029,338	8 079,338	50,000
II. РАСХОДЫ 2015 года:		597 330,400	603 327,521	5 997,121
1.Райадминистрация		115 071,720	120 033,984	4 962,264
2.Контрольно - счетная палата		533,000	764,573	231,573
3.Собрание депутатов		1 682,000	1 617,737	-64,263
4.Управление финансов		3 964,431	4 206,350	241,919
5. Отдел ЖКХ администрации МО «Унцукульский район»		6 881,510	7 663,500	781,990
6. Отдел субсидий		3 864,000	3 864,000	0,000
7. Управление образования		3 979,072	3 979,072	0,000
8. МКДОУ №1 «Ромашка» с.Унцукуль:		12 248,857	12 441,370	192,513
9. МКДОУ №2 «Ласточка» с.Унцукуль:		13 728,462	14 131,859	403,397
10. МКДОУ №3 «Фиалка» с. Ирганай:		7 636,766	7 763,727	126,961
11. МКДОУ №4 «Теремок» с. Гимры:		10 783,594	11 201,947	418,353
12. МКДОУ №5 «Соколенок» с. Майданск:		5 698,498	6 113,152	414,654
13. МКДОУ №6 «Звездочка» с. Балахани:		3 312,883	3 533,936	221,053
14. МКДОУ №7 «Улыбка» с. Аракани:		3 437,481	3 429,356	-8,125
15. МКДОУ №8 «Солнышко» п. Шамилькала:		9 415,724	9 471,427	55,703
16. МКДОУ №9 «Сказка» п. Шамилькала:		17 143,695	16 413,145	-730,550
17. МКДОУ №10 «Снежинка» с.Кахабросо:		3 743,897	3 712,606	-31,291
18. МКДОУ №11 «Сосна» с.Ашильта:		5 417,932	5 620,611	202,679
19. МКДОУ №12 «Чебурашка» с.Цатаних:		2 808,736	3 046,021	237,285
20. МКДОУ №13 «Гимринка» пос.Гимры		2 548,743	2 556,632	7,889
21. МКОУ «УСОШ №1» с.Унцукуль		27 332,019	27 093,019	-239,000
22. МКОУ «УСОШ №2» с.Унцукуль		29 854,251	30 142,251	288,000
23. МКОУ «ЗСОШ « с.Зирани		25 402,217	26 128,217	726,000
24. МКОУ «АСОШ « с.Ашильта		16 245,493	16 589,493	344,000
25. МКОУ «КСОШ « с.Кахабросо		12 303,701	12 486,701	183,000
26. МКОУ «БСОШ « с.Балахани		22 623,484	22 989,484	366,000
27. МКОУ «ГСОШ « с.Гимры		31 786,371	31 245,627	-540,744
28. МКОУ «ЦСОШ « с.Цатаних		12 254,769	12 422,769	168,000
29. МКОУ «ИСОШ « с.Ирганай		26 006,458	25 840,458	-166,000
30. МКОУ «АСОШ « с.Аракани		12 012,250	12 290,250	278,000
31. МКОУ «ГПСОШ « п.Гимры		10 932,443	10 933,443	1,000
32. МКОУ «ШСОШ « п.Шамилькала		51 844,496	51 706,496	-138,000
33. МКОУ «ХСОШ « с.Харачи		5 556,589	5 678,689	122,100
34. МКОУ «МСОШ « с.Моксох		5 855,407	5 807,407	-48,000
35. МКОУ «ИСОШ « с.Иштибури		7 085,757	7 214,657	128,900
36. Ц/бухгалтерия МО «Унцукульский район» в системе образования		3 285,337	3 285,337	0,000
37. РЦДОД с.Унцукуль		7 123,242	6 534,285	-588,957
38. ДДТ с.Гимры		2 791,722	2 561,432	-230,290
39. ДДТ п.Шамилькала		3 270,649	2 999,553	-271,096
40. ДЮСШ с. Унцукуль		3 880,307	3 561,594	-318,713
41. ДЮСШ с. Гимры		4 646,254	4 406,863	-239,391
42. ДЮСШ с. Балахани		5 133,004	4 988,629	-144,375
43. ЦДТ п. Шамилькала		6 497,121	5 957,382	-539,739
44. Школа искусств		4 361,526	4 001,399	-360,127
45. СЮТ с. Унцукуль		5 459,410	5 011,959	-447,451
46. Управление культуры		19 885,122	19 885,122	0,000

(Продолжение на 4 странице)

РАСПРЕДЕЛЕНИЕ
БЮДЖЕТНЫХ АССИГНОВАНИЙ ПО ВИДАМ ДОХОДОВ И ПО ПОЛУЧАТЕЛЯМ СРЕДСТВ РАЙОННОГО БЮДЖЕТА УНЦУКУЛЬСКОГО РАЙОНА НА 2015 г .

Наименование показателя	План утвержденный	План уточненный	Отклонение
Всего по поселениям:	58 832,000	57 985,000	-847,000
- МО «Село Ашильта»	2 670,000	2 559,490	-110,510
- МО «Село Гимры»	14 041,000	13 904,500	-136,500
- МО «Село Ирганай»	3 350,000	3 239,000	-111,000
- МО «Село Харачи»	1 592,000	1 569,800	-22,200
- МО «Село Цатаних»	2 531,000	2 387,996	-143,004
- МО «Сельсовет Араканский»	2 830,000	2 720,566	-109,434
- МО «Сельсовет Балаханский»	3 901,000	3 801,200	-99,800
- МО «Сельсовет Иштибуринский»	2 432,000	2 369,700	-62,300
- МО «Сельсовет Кахабросинский»	2 212,000	2 164,500	-47,500
- МО «Сельсовет Майданский»	4 207,000	4 047,400	-159,600
- МО «Сельсовет Унцукульский»	10 569,000	10 386,700	-182,300
- МО «Поселок Шамилькала»	8 497,000	8 834,148	337,148

Баркула ва баркала къола

Гьале сверана XXI гIасруялъул анцIила щуго сон. Нилъергун къо-лъикI гьабуна 20I5 соналъ ва кьун саламгун тIаде щвана 20I6 сон.

ХIурматиял «Ахихъан» газеталъул гьудулзаби-мухбирзаби ва газета цIалулел. РакI-ракIалъ баркула нужеда тIаде щвараб ЦIияб 20I6 сон.

Араб соналда нилъер, районалъул нухмалъулезгун, мухбирзабаз ва редакциялъул хIалтIухъабазгун цадахъ нилъеца къватIибе биччана районалъул «Ахихъан» газеталъул 52 номер. Ахирияб заманалда газета лъугьун буго цIализе гъира бугеблъун ва бокьулеблъун. Гьединаблъун гьеб лъугьинабиялъе, росабазул гIадамазухъе кIвар бугел лъугьа-бахъиназул баянал щвезариялъе щивав творчествалъул хIалтIухъанас жидедаго цебе жавабияб масъалаги лъун букIана. Щибаб номералда рукIана цIалдолезул мурадал цIунарал, ургъалаби загьир гьарурал макъалаби. Рахъана нилъер шагIирзабазул кучIдул, районалда рукIарал лъугьа-ба хъинал ва цогидабги.

Араб соналда кинабниги хъвараб газеталъул тираж бук1ана I500 экземпляр, амма почалдасан гьабулеб подписка цIакъго гIодобе ккана, гьелде кIвар кьолеб гьечIо почтамталъул нухмалъулез, гьелъул къадар тIоцебесеб бащдаб лъагIалие бахун букIана 473 экземпляралде, кIиабилеб бащдаб лъагIалида абуни гьеб хут1ана гIицIго 349 экземпляргун. 20I6 соналдаги г1одобег1анаб даражаялда буго подписка гьаби. Гьеб гьабизе бегьула т1убараб лъаг1елалъго. Хьул буго почалъул нухмалъулез к1вар кьелин хадубккун районалъул «Ахихъан» газеталъе подписка гьабиялде,-абун.

Гьанибго бихьизабичIого гIоларо щибаб санайилго гIадин араб соналдаги районалъул «Ахихъан» газеталъе подписка гьабиялъе жигараб гIахьаллъи гьабуна райадминистрациялъ, пенсионнияб фондалъ, ГНИялъ, Шамильхъалаялъул администрациялъ, ШСОШлалъ, № I, 2, 8, 9 ясли-ахаз, подстанциялъ, больницаялъ, реабилитационнияб Централъ, КЦСОНалъ, казначейством, библиотекаялъ, СЮТалъ, Унсоколо творческияб Рукъалъ, ветстанциялъ, социалияб рахъалъ г1адамал ц1униялъул управлениялъ ва цогидазги.

Нижеца баркала загьир гьабула нижер жигарал мухбирзаби Балахьуниса М. ГъазимухIамадовасе, Рихьуниса ГI. Хъарагишиевалъе, С. ХIамзатовалъе, Гъизилюрталдаса Ж. Халитовасе, ТI. Ахъбердиевасе, РУОялъул хIалтIухъаби У. МухIамадовалъе, У. ХIасановалъе, районалъул военком Ш. МухIамадовасе, КЦСОНалъул начальник ГI-ГI. Гьиматовалъе, ГI. НурмухIамадовалъе, врач Ч. ГIалиевалъе, З. НурмухIамадовалъе, Шамильхъалаялъул имам ХI. ГIисаевасе, У. ГIабдулаевалъе, ХI. Ибрагьимовасе, ЦIатIанихъа А. Жамалудиновалъе, РОВДялъул ОГИБДДялъул нач. Р. Мусавузовасе, СЮТалъул методист П. ХIайбулаевалъе, С-А. ГIабдулаевасе, ЦСЗНалъул нач. ГI. ХIамзатовасе, ЦЗНалъул специалист ГI. МуртазагIалиевалъе ва гIемерал цогидазеги. Редакциялъул коллективалъул хьул буго 20I6 соналда газеталъулгун щулияб бухьен ккелин гьез ва гьанир цIарал рехсечIого хутIаразги. Хъвай редакциялде нужерго хIалтIул хIакъалъулъ, пикраби, бихьараб-рагIараб. Ниж нужер кагътазухъ ралагьун руго. Цойги нухалъ баркула нужеда ЦIияб 20I6 сон! Мурад буго нужер щивасе щулияб сахлъи, рохел, хIалтIулъ бергьенлъаби, гьабулеб ишалъулъ икъбал. Биччанте нилъеда рагъул кьогIлъи бихьунгутIизе!.

РЕДКОЛЛЕГИЯ.

Праздникалъулаб концерт

ЦIияб соналда цересел къояз кIудияб праздникалъулаб концерт букIана Шамильхъалаялъул культураялъул КIалгIаялъуб. Гьеб гIуцIун букIана районалъул культураялъул управлениялъ ва поселокалъул администрациялъ. Праздникалъулаб тадбир байбихьана хIалтIулъ лъикIал ра хъал рихьизарурал лъай кьея лъулгун культураялъул хIалтIухъаба зе шапакъатал кьеялдасан.

Киналго балагьизе рачIаразе культураялъул Централъ гIуцIун букIана гIатIидаб программаялъул концерт,. Гьенибго цебе бахъана «МугIрузул талихI» лъималазул ансамблги. Гъираялда къабул гьаруна гьел балагьараз. Сюрпризлъун гIадамазе букIана ЦIорол Дадаги гIазул ясги сценаялде рачIин. ПасихIал кочIол рагIабаздалъун гьез праздник баркана залалда ракIарараазда.

Районалъул гIадамазда праздник баркун кIалъана «Унсоколо район» МОялъул бетIер ГIиса НурмухIамадов. –«ХIурматиял районалъул гIадамал,-ян абуна гьес. - ТIаде щвана киназего хирияб праздник, ЦIияб сон. Араб сон нилъее букIана гIемерал кIочонарел ишал жанир ккараб, гьелдаго цадахъ захIмалъаби гIемераб. Нилъеда кIвана гьел захIмалъабиги къвинарун церехун ине ва цо ккураб ахIвал-хIал районалда чIезабизе, социалиялгун экономикиял масъалаби тIуразаризе. Дун божарав вуго 20I6 сонги нилъеда лъикIал хIасилалгул регIизе кIвелин. РакI-ракIалъ баркула нужеда ЦIияб сон. Гьарула щивасул мурадал тIурай, сахлъи-рохел, ишазулъ икъбал!».

ЦIияб сон баркун, дунялалдаго рекъел гьарун кIалъана культураялъул управлениялъул нач. ХI. МухIамадов, поселокалъул бетIер Р. ХIусейновги.

Праздникалъулаб вечералда бергьана призалги, лотореялги, гIемерисел гIадамазе щвана къиматал сайгъаталги.

...

ЛЪАЗАБИ

«Унсоколо район» МОялъул лъай кьеялъул управлениялъ лъазабулеб буго арал соназ школа лъугIарал ва кодоб аттестат бугел гIолилал ЕГЭ кьезе рачIине бегьулилан. Гьез паспортазул аттестатазул копиял лъай кьеялъул управлениялде кьезе ккола 20I6 соналъул 25 януаралде щвезегIан.

Районалъул лъай кьеялъул управлениялъул тIолалго хIалтIухъабаз, лъай кьея лъул хIалтIухъабазул профсоюзалъул райкомалъ гъваридаб пашманлъиялдалъун зигара балеб буго ЦIатIанихъ школалъул завуч ХIусейнова ГIайшатида, ЦIатIанихъ ясли-ахалъул зав. ХIусейнова Марямида ва тIолабго гIагарлъиялда яц

ПатIиматие

Аллагьасул къадар ккеялда бан.

Аллагьас иманалда тIойитIун ятаги гьей, нахъе ругезе сабруги кьеги.

Районалъул «Ахихъан» газеталъул тIолалго хIалтIухъабаз гъваридаб пашманлъи загьир гьабун зигара балеб буго ЦIатIанихъа ХIусейнов МухIуда, гьесул хъизанлъималазда ва тIолабго гIагарлъиялда гьезул яс

ПатIиматие

Аллагьасул къадар ккеялда бан. Аллагьас рухI иманалда босун батаги гьелъул, нахъе ругезе халатаб гIумроги, берцинаб сабруги кьеги.

Газета основана 1937 г.	Газета зарегистрирована Управлением Федеральной службы по надзору и сфере связи, информационных технологий и массовых коммуникаций по РД	Адрес редакции:	Адрес издателя:
УЧРЕДИТЕЛЬ: Администрация Унцукульского района	Регистр. Пи № ТУ05-00284 от 20 марта 2014 г.	51373 Унцукульский район с. Унцукуль ул. Мустафаева 28	г. Махачкала «Дом печати» ул. Акушинского 21
Главный редактор Саният КЕБЕДМАГОМЕДОВА	Позиция редакции может не совпадать с точкой зрения авторов, которые несут ответственность за достоверность и объективность, представленных для публикации материалов. Рукописи не рецензируются и не возвращаются.	Телефон редактора 55-63-07 sadovoduns@yandex.ru	Подписано в печать 14.01.16 г. 16,15 фактически -18.30 мин. .... Газета выходит 52 раз в год на аварском и русском языках Тираж - 1500 экз.